



## MOD. 210R-II

### Genser

Garn: Rauma Mitu

		Str	XS	S	M	L	XL
<b>Alt 1:</b>							
<input type="checkbox"/> Grå	nr SFN43 eller 75	450 g	450 g	500 g	550 g	600 g	
<input type="checkbox"/> Grønn	nr 2196	200 g	200 g	200 g	200 g	200 g	
<input checked="" type="checkbox"/> Hvit	nr SFN10	50 g	50 g	50 g	50 g	100 g	
<b>Alt 2:</b>							
<input type="checkbox"/> Blå	nr 4967						
<input type="checkbox"/> Blå	nr 0512						
<input checked="" type="checkbox"/> Hvit	nr SFN10						
<b>Alt 3:</b>							
<input type="checkbox"/> Beige	nr SFN73						
<input type="checkbox"/> Hvit	nr SFN10						
<input checked="" type="checkbox"/> Brun	nr SFN70						

Veil. pinnenr: Rundp og 5 korte p nr 3½ og 4

# 11 Genser

Se bilde side 10

Garn: Rauma Mitu

	Str	XS	S	M	L	XL
<b>Alt 1:</b>						
<input type="checkbox"/> Grå nr SFN43 eller 75	450 g	450 g	500 g	550 g	600 g	
<input type="checkbox"/> Grønn nr 2196	200 g	200 g	200 g	200 g	200 g	
<input checked="" type="checkbox"/> Hvit nr SFN10	50 g	50 g	50 g	50 g	100 g	

<b>Alt 2:</b>						
<input type="checkbox"/> Blå nr 4967						
<input type="checkbox"/> Blå nr 0512						
<input checked="" type="checkbox"/> Hvit nr SFN10						

<b>Alt 3:</b>						
<input type="checkbox"/> Beige nr SFN73						
<input type="checkbox"/> Hvit nr SFN10						
<input checked="" type="checkbox"/> Brun nr SFN70						

**Veil. pinnenr:** Rundp og 5 korte p nr 3½ og 4

**Strikkefasthet:** 22 m og 28 omg = 10 cm

Mål:	Brystvidde	101 cm	108 cm	114 cm	120 cm
Hel lengde	66 cm	68 cm	70 cm	72 cm	73 cm
Ermelengde	46 cm	47 cm	49 cm	50 cm	52 cm

## Bolen:

Legg opp på p nr 3½ med farge ..... 184 m 192 m 204 m 216 m 228 m

Strikk vrangbord 2 r 2 vr rundt, 6 cm. Øk på siste omg jevnt fordelt til ..... 210 m 224 m 238 m 252 m 266 m

Skift til p nr 4. Strikk mønster etter diagram 1, begynn ved

	A	B	A	B	A
Strikk til bolen måler .....	37 cm	38 cm	39 cm	40 cm	41 cm
Sett et merke i hver side slik at det blir.....	105 m	112 m	119 m	126 m	133 m

til for- og bakstykket. Strikk mønsteret på diagram 2. Begynn ved merket for hver str og strikk til sidemerket på bolen = forstykket. Gjenta på bakstykket. Fortsett med mønster etter diagram 1 og farge . Når arbeidet måler settes de midterste ..... 23 m 23 m 25 cm 25 m 27 m

på forstykket på en tråd til halsringing. Strikk ut omg og klipp av tråden. Begynn omg igjen ved halsen. Fortsett fram og tilbake og fell mot halsen på annen hver omg: 3 m 2 ganger, 2 m 1 gang og 1 m 2 ganger. Strikk til bolen måler..... 66 cm 68 cm 70 cm 72 cm 73 cm

Sett m på en tråd.

## Ermer:

Legg opp på p nr 3½ med farge ..... 44 m 44 m 48 m 48 m 52 m

Strikk vrangbord 2 r 2 vr rundt, 6 cm. Øk på siste omg jevnt fordelt til ..... 61 m 63 m 65 m 69 m 73 m

Skift til p nr 4. Strikk mønster etter diagram 1, tell ut slik at X på diagrammet blir midt oppå ermet. Øk samtidig 2 m midt under ermet hver 5. omg til det er ..... 97 m 101 m 105 m 109 m 113 m

Strikk til ermet måler ..... 46 cm 47 cm 49 cm 50 cm 52 cm

Vreng ermet og strikk 2 cm glattstrikk til belegg. Øk samtidig 2 m midt under ermet annen hver omg. Fell løst av.

## Montering:

Mål ermevidden øverst på ermet og merk den av i hver side på bolen. Sy en dobbel maskinsøm rundt merke-tråden og klipp opp mellom sømmene. Strikk eller mask sammen på skuldrene.

## Halskant:

Bruk p nr 3½ og farge  og «strikk» opp ca ..... 112 m 112 m 116 m 116 m 120 m rundt halsen. Masketallet må kunne deles på 4. Strikk 2 r 2 vr rundt. Etter 5 cm skiftes det til p nr 4. Strikk til halskanten måler 18 cm. Fell av uten å stramme. Brett halskanten dobbel mot retten.

Sy i ermene. Brett belegget over klippekanten og sy det til.

Diagram 1:

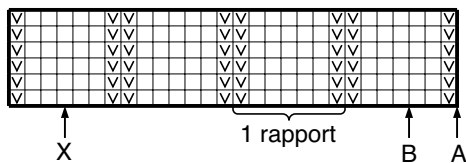

Midt foran  
og midt bak

- = r på retten, vr på vrangen
- ▣ = vr på retten, r på vrangen

Diagram 2:

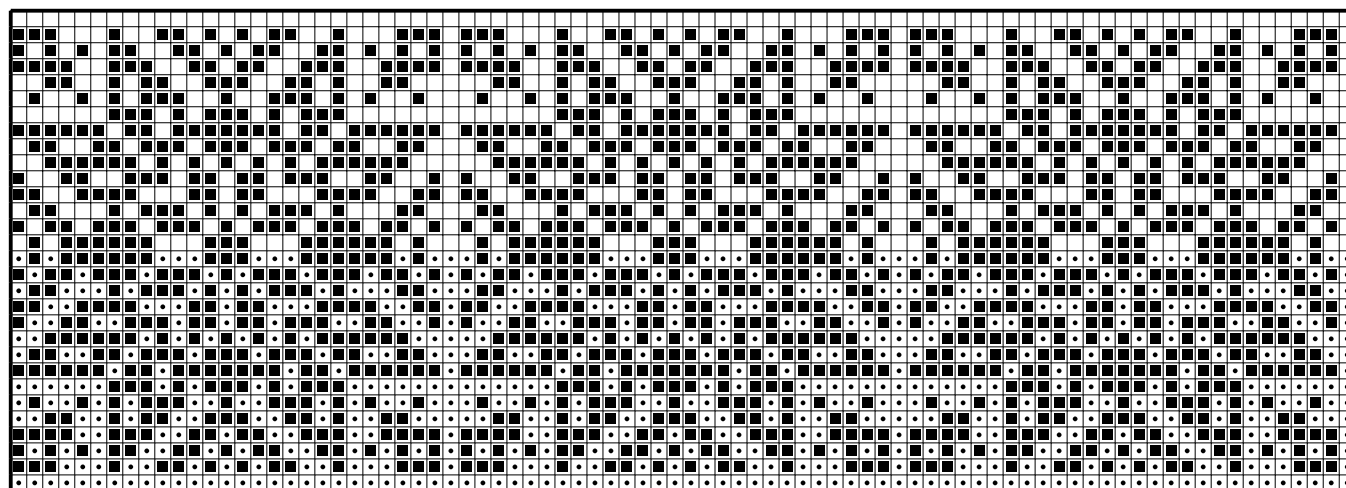

Midt foran  
og midt bak

XS S M L XL