

**RAUMA**  
GARN

en del av  
 **RAUMA**  
ULLVAREFABRIKK

www.raumau.no

DESIGN VOKSEN

230R



## 16 Tunika

Garn: Rauma Plum

	Str	XS	S	M	L	XL
Alt 1:						
Lys blå nr 058	Beige nr 055	200 g	200 g	225 g	250 g	275 g

Veil. pinnen: Rundp og 5 korte p nr 3½ og 4

# 16 Tunika

Se bilde side 6

**Garn:** Rauma Plum

	Str	XS	S	M	L	XL
<b>Alt 1:</b>						
<b>Alt 2:</b>						
Lys blå nr 058	Beige nr 055	200 g	200 g	225 g	250 g	275 g

**Veil. pinnenr:** Rundp og 5 korte p nr 3½ og 4

**Strikkefasthet:** 17 m = 10 cm

**Mål:**

Brystvidde.....	90 cm	95 cm	102 cm	107 cm	114 cm
Hel lengde .....	76 cm	78 cm	80 cm	82 cm	84 cm
Ermelengde.....	46 cm	47 cm	48 cm	49 cm	50 cm
Vidde nederst .....	107 cm	114 cm	121 cm	128 cm	135 cm

**For- og bakstykke:**

Legg opp med dobbel tråd på p nr 3½ .....

Strikk 3 riller rundt (1 rille = 1 omg r, 1 omg vr). Sett et merke i hver side med .....	182 m	194 m	206 m	218 m	230 m
til hver del. La merkene følge med oppover. Skift til p nr 4. Strikk mønster etter diagram 1. Begynn og avslutt ved merket for riktig str. Gjør dette en gang til slik at for- og bakstykket blir like. Når arbeidet måler.....	91 m	97 m	103 m	109 m	115 m
fell 2 m i hver side slik: strikk 2 m r sammen før merkene. Og etter merkene 1 m løs av, 1 r, trekk den løse m over = 4 m felt på omg. Gjenta denne fellingen hver .....	7 cm	7 cm	8 cm	9 cm	10 cm
totalt .....	8. cm	7. cm	7. cm	6. cm	6. cm
ganger = .....	7	8	8	9	9
Strikk til arbeidet måler .....	154 m	162 m	174 m	182 m	194 m
Strikk for- og bakstykket frem og tilbake hver for seg, med.....	58 cm	59 cm	60 cm	61 cm	62 cm
til hver del.	77 m	81 m	87 m	91 m	97 m

**Forstykke:**

Fortsett med mønster etter diagrammet til ermehullet måler.....

Sett de midterste .....	11 cm	11 cm	12 cm	12 cm	13 cm
på en tråd. Strikk hver side fram og tilbake og fell videre til hals annenhver omg slik: 2 m 2 ganger og 1 m 4 ganger = .....	13 m	15 m	17 m	19 m	19 m
igjen. Strikk til ermehullet måler .....	24 m	25 m	27 m	28 m	31 m
Fell av.	18 cm	19 cm	20 cm	21 cm	22 cm

**Bakstykke:**

Strikk til bakstykket er 2 cm kortere enn forstykket. Sett de midterste .....

på en tråd. Strikk hver side for seg og fell til hals slik: 2 m 1 gang og 1 m 1 gang. Strikk til bakstykket er like langt som forstykket. Fell av de siste .....	23 m	25 m	27 m	29 m	29 m
	24 m	25 m	27 m	28 m	31 m

**Ermer:**

Legg opp med dobbel tråd på p nr 3½ .....

Strikk 3 riller (1 rille = 1 omg r, 1 omg vr). Skift til p nr 4 og	33 m	35 m	35 m	37 m	37 m
--	------	------	------	------	------

strikk mønster etter diagram

2. Tell ut slik at X på diagrammet kommer midt oppå ermet. Øk 2 m midt under ermet hver .....

ermet hver .....	2,5. cm	2,5. cm	2,5. cm	2,5. cm	2. cm
totalt .....	14	15	17	18	20
ganger = .....	61 m	65 m	69 m	73 m	77 m
Fortsett uten å øke til ermet måler .....	46 cm	47 cm	48 cm	49 cm	50 cm
Fell av.					

**Montering:**

Sy sammen på skuldrene.

**Halskant:**

Bruk p nr 3½. Begynn ved den ene skuldresømmen. Legg tråden under arbeidet og strikk opp ca 8 m pr 5 cm. Bruk gjerne en heklekrok til dette og flytt m etter hvert over på strikkep. Strikk med m som ble satt på en tråd. Gjør slik hele veien rundt halsen = 1 omg r. Strikk 1 omg vr, 1 omg r, 1 omg vr. Fell av.

Sy i ermene.

Diagram 1: Tunika

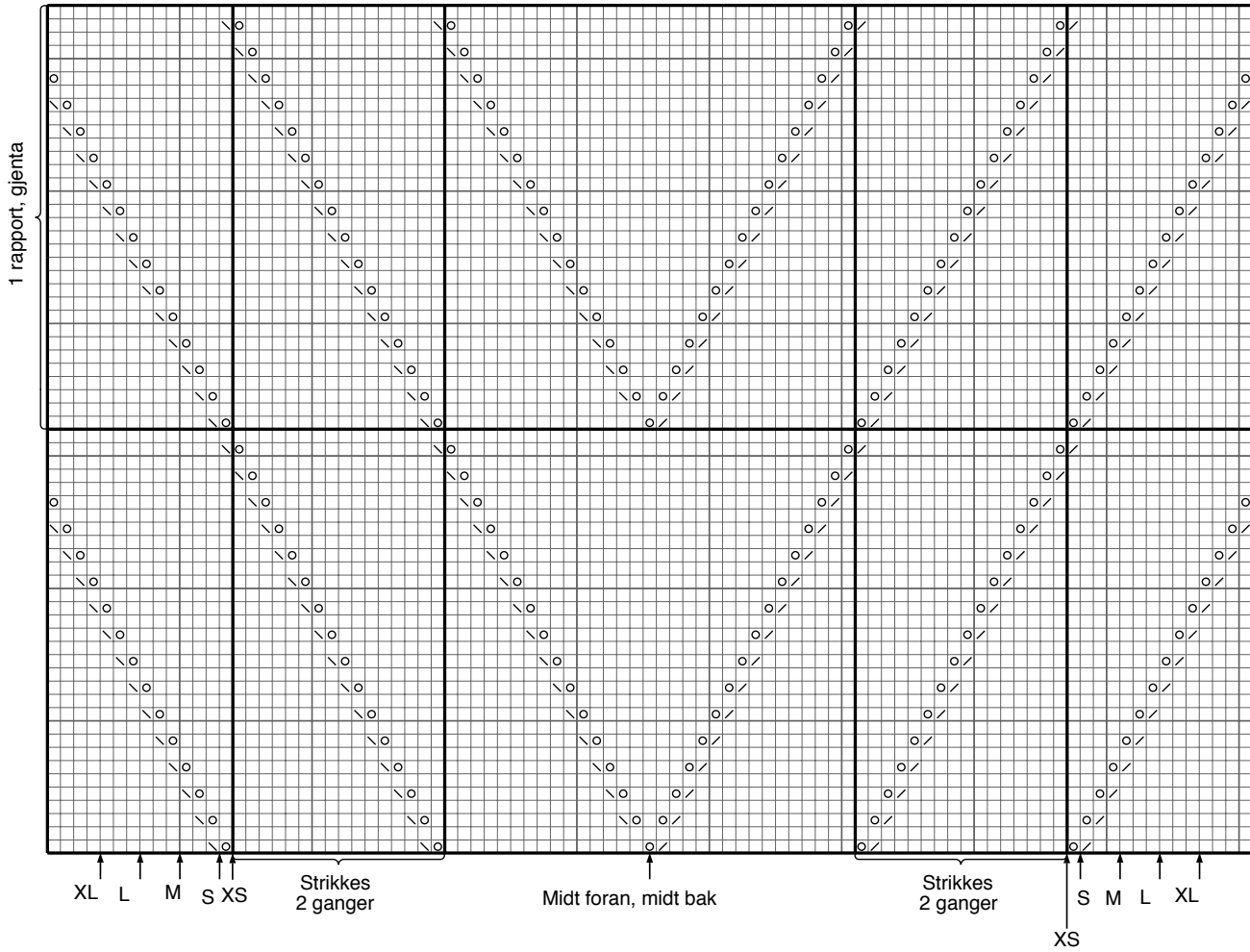
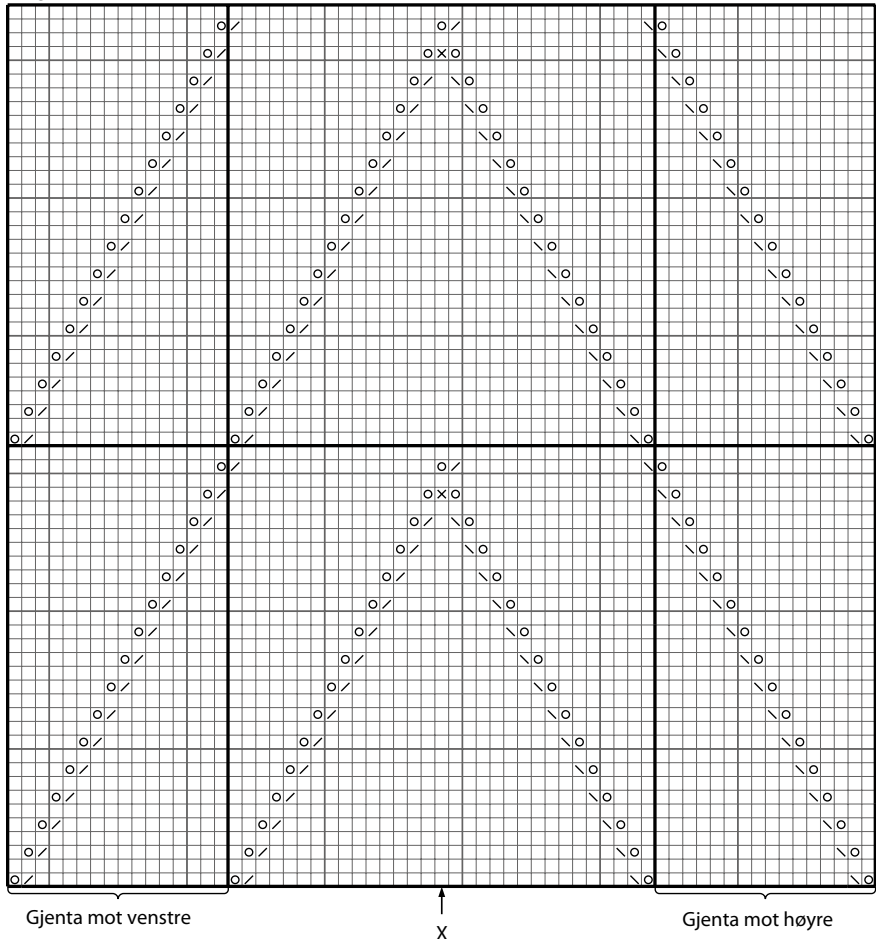

Diagram 2: Erme



- = 1 r på retten, vr på vrangen
- ◻ = 1 m løs av, 1 r, trekk den løse m over
- ⊠ = 1 kast
- ▣ = 2 m r sammen
- ⊞ = 1 m løs av, 2 m r sammen, trekk den løse m over

**Felletips:**

1 kast og 1 m felt (enten 2 m r sammen eller 1 m løs av, 1 r, trekk den løse m over) hører alltid sammen. Hvis mønsteret blir slik at det kun er 1 kast eller 1 m felt, skal det i stedet strikkes r.